

Heerlijk wonen aan het water

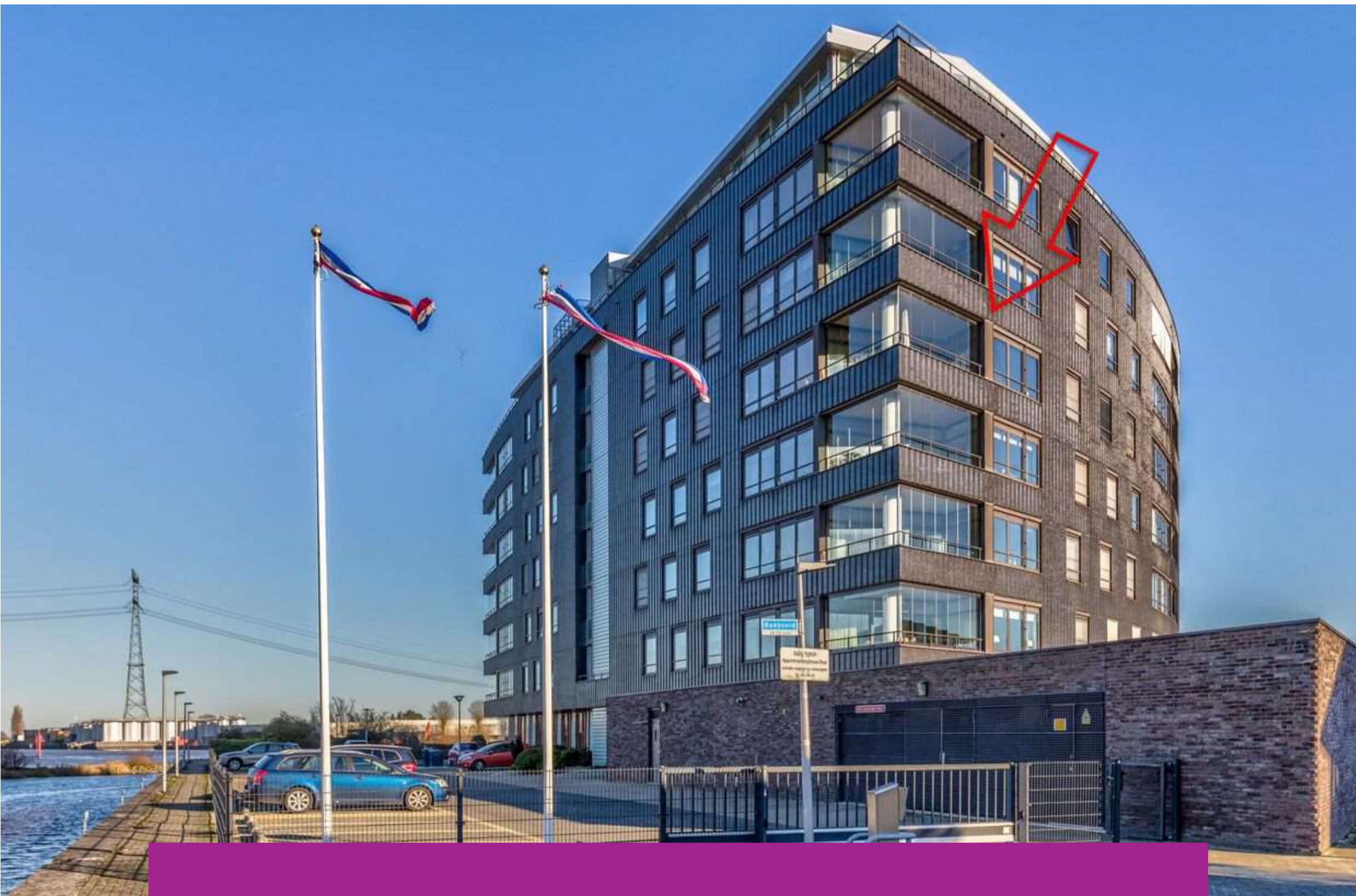

BAKBOORD 48 | Capelle Aan Den IJssel

Vraagprijs € 819.000 k.k.



Tel: 010 25 80 180
vansanten@vansantenmakelaars.nl

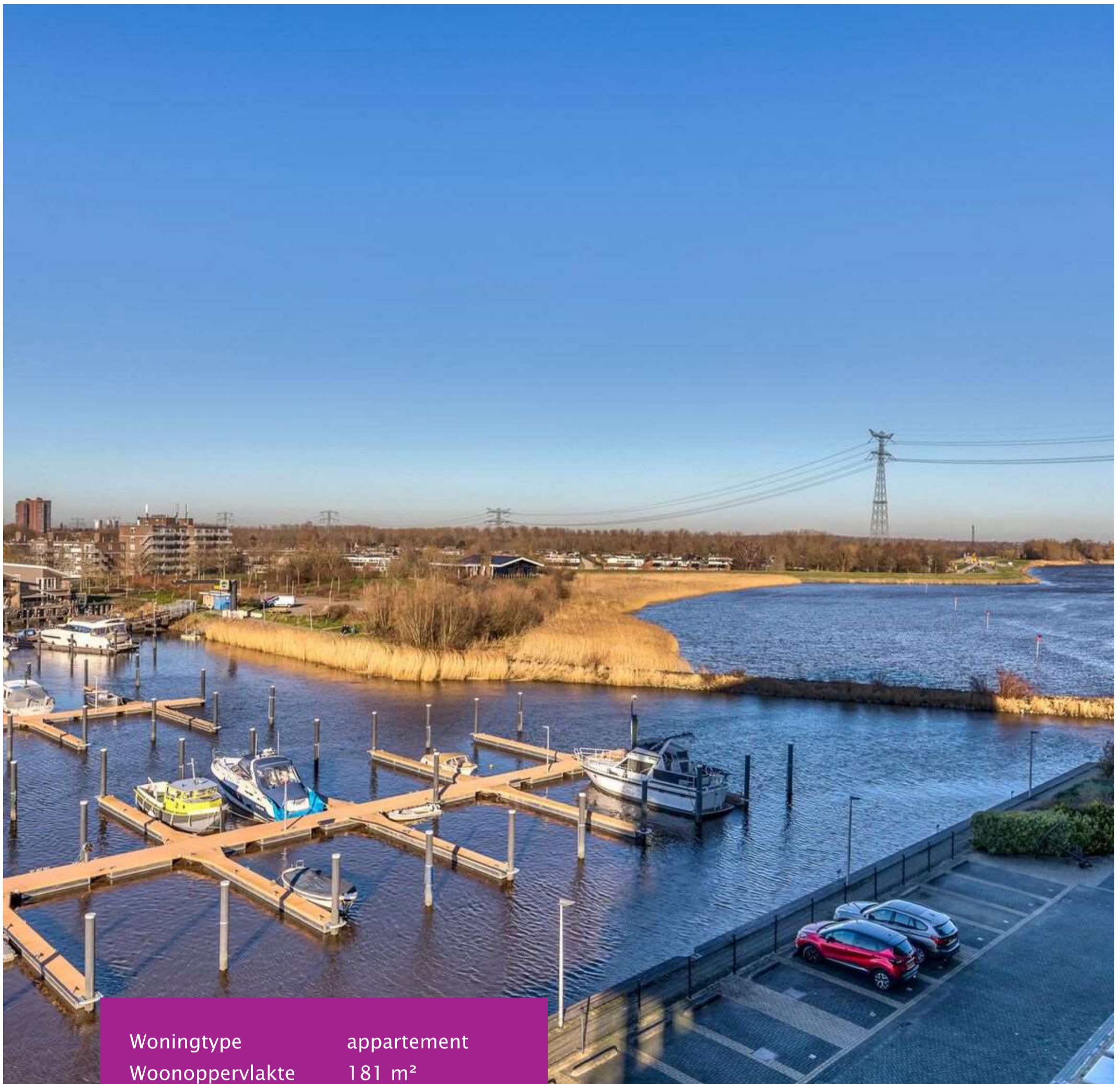

Woningtype	appartement
Woonoppervlakte	181 m ²
Inhoud	595 m ³
Perceel	0 m ²
Bouwjaar	2004
Aantal kamers	3
Aantal slaapkamers	2
Bijdrage VvE	€ 186,-
Erfpacht	Eigen grond
Energieklasse	A
Verwarming	c.v.-ketel
Bouwjaar CV-ketel	2023
Warmwater	c.v.-ketel

- ✓ Royaal 3-kamer appartement op de 4e etage van een exclusief complex met een schitterend uitzicht over de Hollandsche IJssel en de jachthaven. De living met aansluitend het terras lopen als de boeg van een schip in een punt en hebben daardoor rondom uitzicht en lichtinval.
- ✓ Bij dit appartement behoren 2 parkeerplaatsen (één binnen en één buiten) en de berging van ca. 12m² in de onderbouw van het complex.
- ✓ Oplevering in overleg, kan snel.

Je komt de woning binnen in de hal met garderobe, toiletruimte met toilet en fontein, meterkast en de technische ruimte met de CV-ketel (2023). Middels een tussendeur met glaszet is er toegang tot een brede binnenhal met aan weerszijden de deuren naar de slaapkamers en overige ruimtes.

Vanuit de hal lokt het licht en uitzicht van de royale woonkamer van ruim 50m² met half open keuken van 12m². De woonkamer heeft aan 2 zijden grote ramen waardoor er een prachtig uitzicht is over de jachthaven en de omliggende omgeving. Er is een brede schuifpui naar het terras.





Het riante terras van ca. 14m² heeft een vrije ligging en hierdoor veel privacy. Er zijn rondom glazen panelen waardoor je beschut buiten kunt zitten. Vanaf het terras (ZW) is er een wijds uitzicht over de omgeving, "de Hollandsche IJssel" en de naastgelegen jachthaven.

De keuken is uitgevoerd in een hoekopstelling met inbouwapparatuur zoals een 4-pits kookplaat, een afzuigchouw, een combi-oven, een vaatwasser en een koelkast. Naast de keuken ligt de bijkeuken van 8m².



De woning heeft twee ruime slaapkamers (voorheen 3) en twee badkamers.

De riante hoofdslaapkamer is 29m² en heeft toegang tot een inloopkast van 4m² en de aangrenzende badkamer. Deze badkamer is uitgevoerd in een lichte kleurstelling met een ligbad, een douchecabine, een tweede toilet, twee wastafels met spiegelkast en een designradiator. Tevens is de badkamer voorzien van mechanische ventilatie. De naastgelegen tweede slaapkamer is 23m².

De tweede badkamer is eveneens in een lichte kleurstelling uitgevoerd en heeft een douchecabine, een wastafel en een designradiator.





Plattegrond

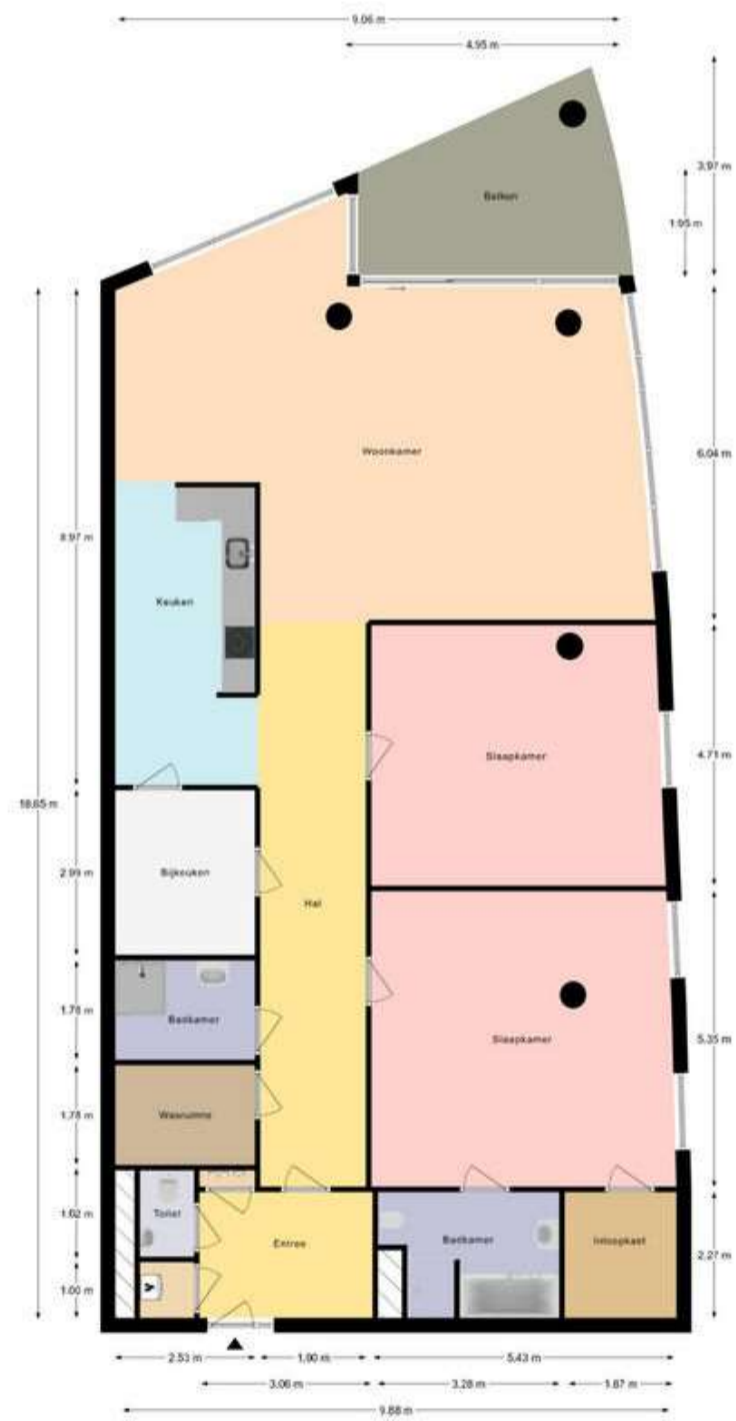

Locatie

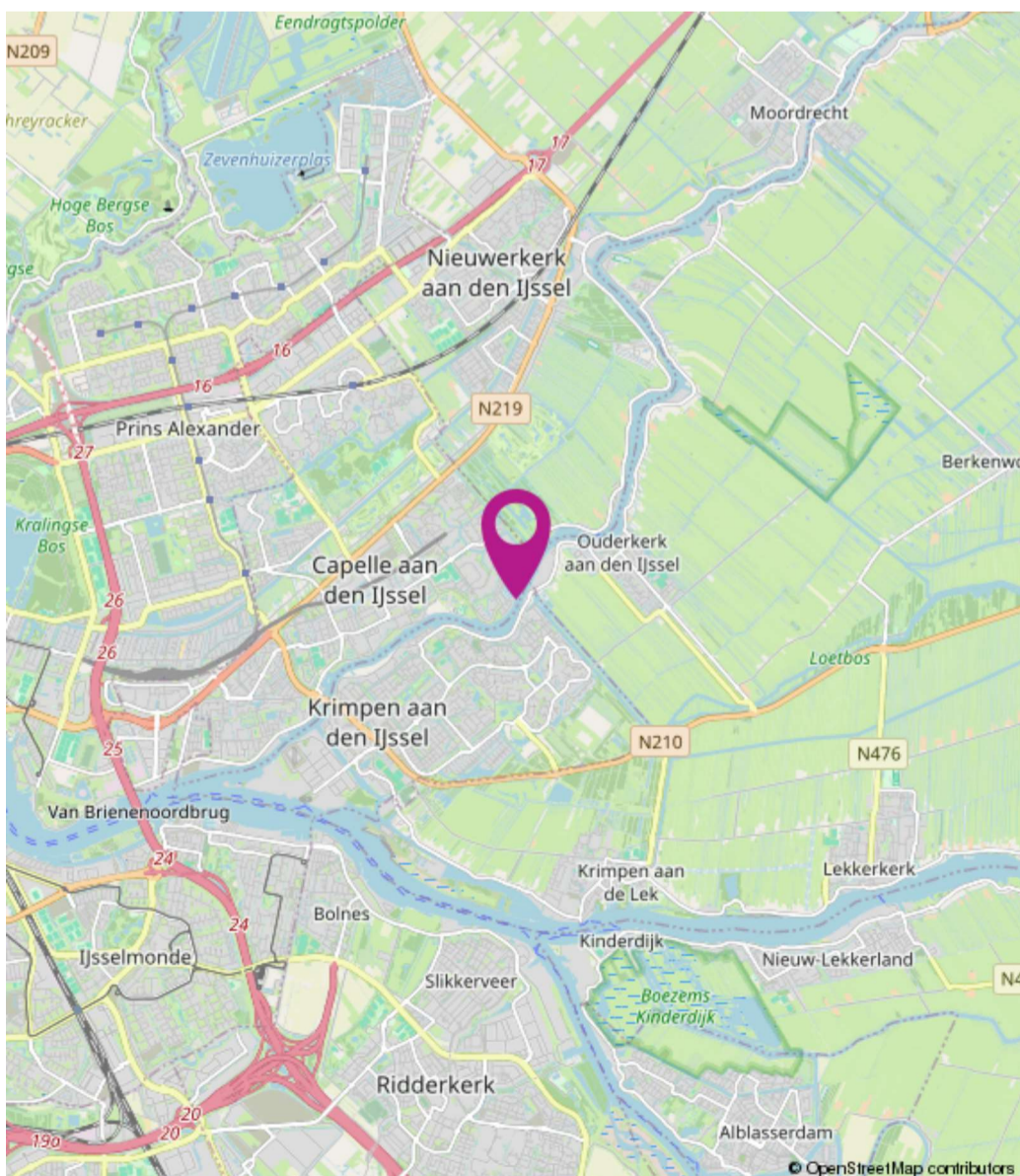
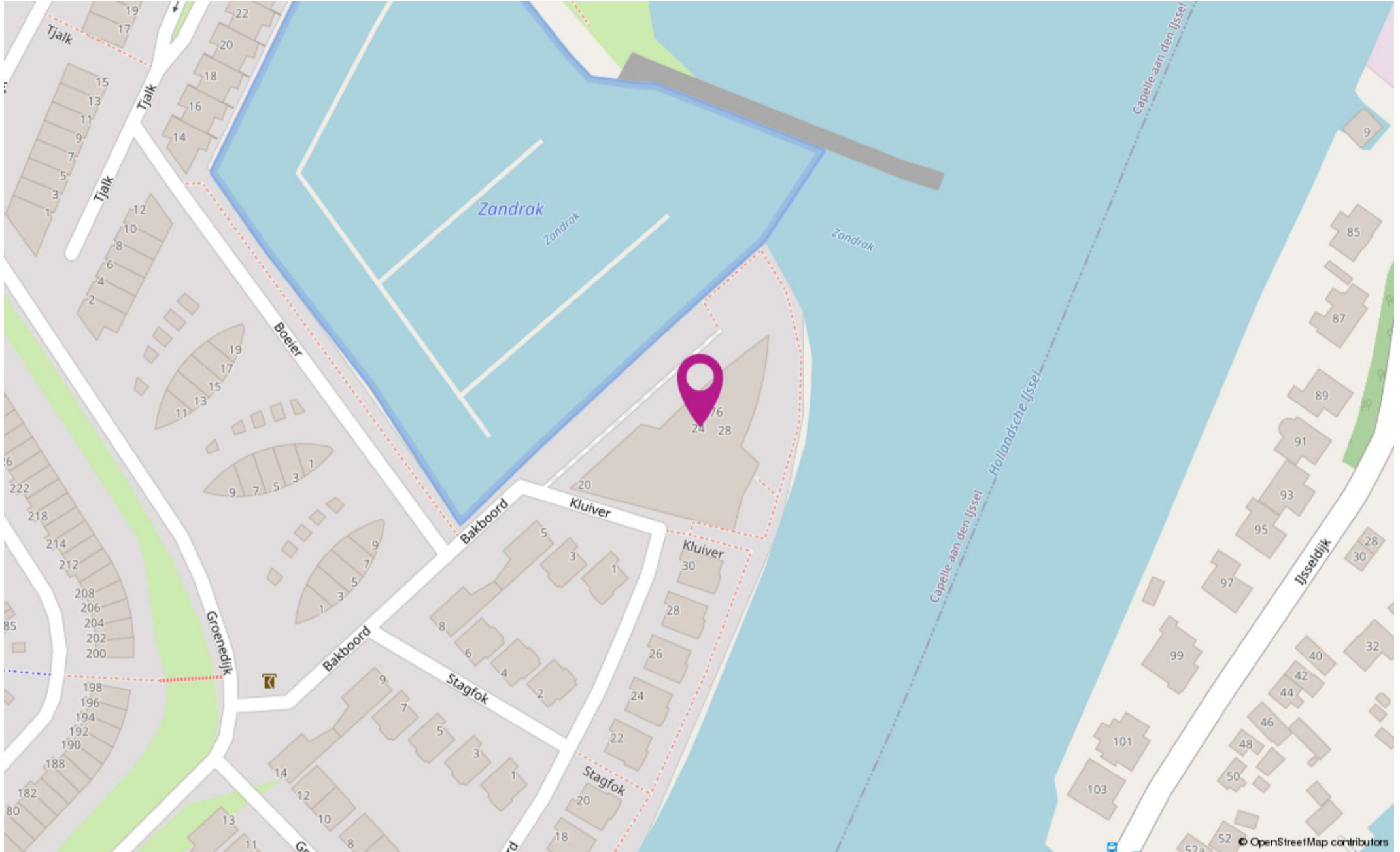

Kadastrale kaart Uw referentie: Bakboord 48

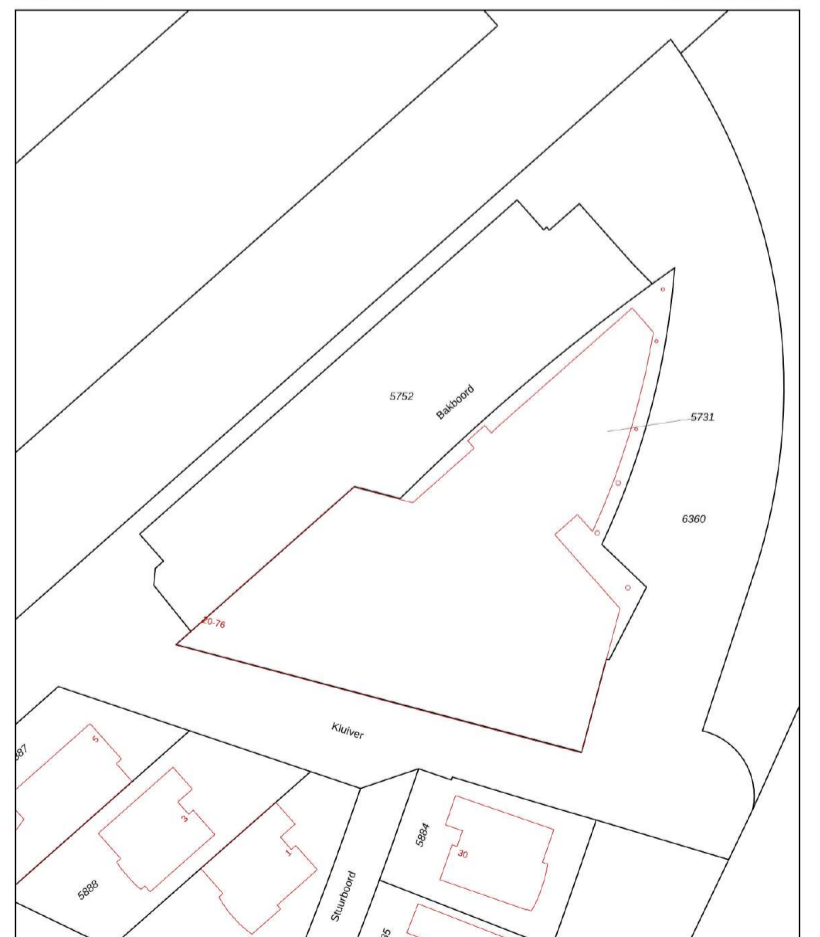

12345	Deze kaart is noordgericht	Schaal 1: 500	
26	Perceelnummer	Kadastrale gemeente	
—	Huisnummer	Capelle aan den IJssel	
—	Vastgestelde kadastrale grens	Sectie	
—	Voorlopige kadastrale grens	C	
—	Administratieve kadastrale grens	Perceel	
—	Bebouwing	5731	

Voor een eensluidend uittreksel, geleverd op 27 december 2023.
 De bewaarder van het kadaster en de openbare registers
 Aan dit uittreksel kunnen geen betrouwbare maten worden ontleend.
 De Dienst voor het kadaster en de openbare registers behoudt zich de intellectuele
 eigendomsrechten voor, waaronder het auteursrecht en het databankenrecht.

Wonen in Capelle aan den IJssel

Capelle heeft als woonomgeving veel te bieden! Het heeft alle voorzieningen van een grote stad en bovendien heeft elke wijk haar eigen charmes.

Midden in Capelle is een groot overdekt winkelcentrum (waar je nog gratis kunt parkeren), een theater en gezellige horeca. En het stadshart wordt steeds leuker, want er zijn mooie plannen voor de komende jaren!

Buitenspelen, lekker sporten of een rondje met de hond; In Capelle ga je graag naar buiten, want je bent nooit verder dan een paar straten van een park, een singel of een plantsoen. In september 2015 werd Capelle dan ook verkozen tot 'Groenste stad van Nederland'

Economisch doen we het ook goed. Er zijn hier boeiende bedrijven gevestigd die zorgen voor een goede werkgelegenheid. Ook het IJsselland ziekenhuis draagt daaraan bij. Deze echte 'gezinnenstad' heeft verder volop keuze qua scholen en sportverenigingen. En ook kerken zijn er in verschillende stromingen. Capelle is veelzijdig!

En als dat nog niet genoeg is, zijn we als Capellenaren trotse buur van indrukwekkend Rotterdam en brengt de metro ons binnen een kwartier op de Coolingsingel.

De goede treinverbinding is voor veel inwoners minstens zo belangrijk. En dan zijn er nog de verkeersaders die de gemeente doorkruisen. Ze geven Capelle een ruimtelijke structuur, brengen ons zonder al te veel oponthoud naar de A16 of de A20 en zorgen voor een goede verbinding tussen de Capelse wijken.

Deze wijken hebben natuurlijk allemaal ook hun eigen kwaliteiten en sfeer. Wij weten er alles van en helpen je graag om die buurt te vinden waar jij je helemaal thuis voelt.

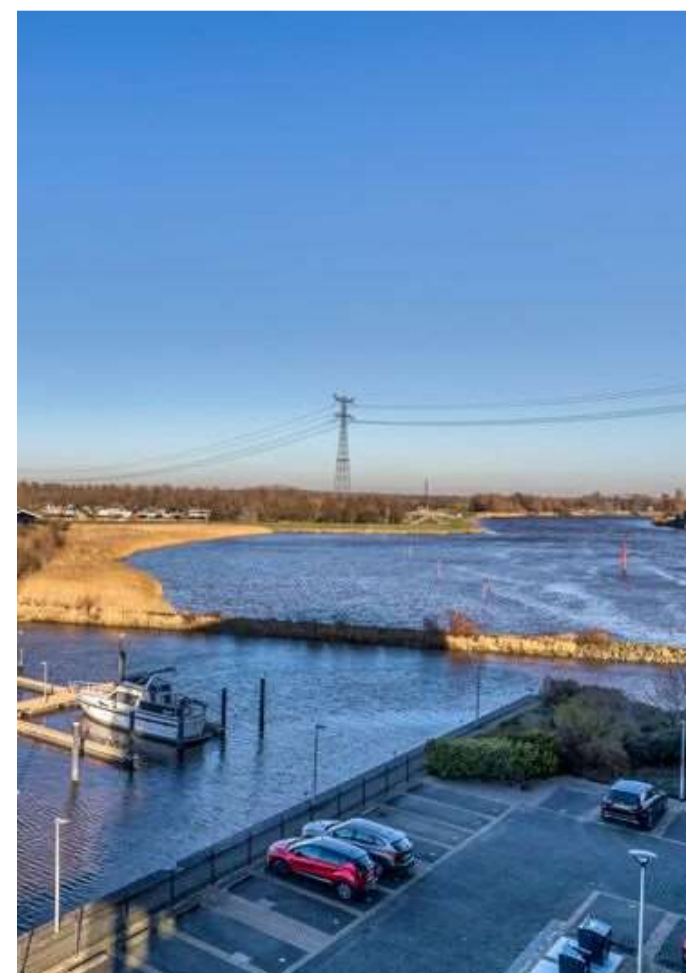

Lijst van zaken

	Blijft achter	Gaat mee	Ter overname
Woning - Interieur			
Raamdecoratie/zonwering binnen, te weten			
- gordijnrails	X		
- gordijnen	X		
- vitrages	X		
- rolgordijnen	X		
- lamellen	X		
- jaloezieën	X		
- (losse) horren/rolhorren	X		
Vloerdecoratie, te weten			
- vloerbedekking	X		
Overig, te weten			
- schilderij ophangstelsysteem	X		
Woning - Keuken			
Keukenblok (met bovenkasten)	X		
Keuken (inbouw)apparatuur, te weten			
- kookplaat	X		
- afzuigkap	X		
- combi-oven/combimagnetron	X		
- koelkast	X		
- vriezer	X		
- vaatwasser	X		
Woning - Sanitair/sauna			
Toilet met de volgende toebehoren			
- toiletrolhouder	X		
- toiletborstel(houder)	X		
- fontein	X		
Badkamer met de volgende toebehoren			
- ligbad	X		
- douche (cabine/scherm)	X		
- wastafel	X		
- wastafelmeubel	X		
- planchet	X		
- toiletkast	X		

Lijst van zaken

	Blijft achter	Gaat mee	Ter overname
- toilet	X		
- toiletrolhouder	X		
- toiletborstel(houder)	X		
Woning - Exterieur/installaties/veiligheid/energiebesparing			
Brievenbus	X		
(Voordeur)bel	X		
Rookmelders	X		
(Klok)thermostaat	X		
Screens	X		
Zonwering buiten	X		
Telefoonaansluiting/internetaansluiting	X		
Warmwatervoorziening, te weten			
- CV-installatie	X		
- boiler	X		

Heb je interesse?

Bedankt voor je belangstelling. Wij zijn benieuwd naar je reactie!

Mede namens de verkoper willen wij je hartelijk bedanken voor je belangstelling voor dit huis. Voor de verkoper en voor ons kan je commentaar op het huis nuttige informatie zijn. Wil je ons vertellen wat je van het huis vindt?

Aanvullende informatie

Wil je meer informatie over het huis dan verstrekken wij je die graag per e-mail. In ons dossier hebben wij o.a. het eigendomsbewijs (waarin evt. erfdiensbaarheden zijn opgenomen die worden opgelegd aan de volgende eigenaar) en de door de verkoper(s) ingevulde vragenlijst. Bij appartementen zijn ook de akte en het reglement van splitsing, de stukken van de Vereniging van Eigenaars en het huishoudelijk reglement van belang.

Informatieplicht verkoper

De verkoper is wettelijk verplicht melding te maken van alle aan hem bekende aspecten die van invloed kunnen zijn op jouw aankoopbeslissing. Een eventuele opsomming van gebreken betekent niet dat de eigenaar of makelaar garandeert dat het object voor het overige vrij is van gebreken. Na de koop komen eventuele gebreken voor jouw rekening tenzij je kunt aantonen dat de verkoper deze bewust verzwegen heeft.

Onderzoeksplicht koper

Wij gaan er vanuit dat je voor je een bod uitbrengt, onderzoek verricht naar alle aspecten die voor jou van belang zijn bij het nemen van een aankoopbeslissing. Daartoe hoort minimaal het bestuderen van de informatie die door ons wordt aangeboden en een gesprek met een hypotheekadviseur. Tevens wijzen wij je op de mogelijkheid een bouwkundige of aankoopmakelaar in te schakelen. De kosten hiervan komen voor jouw rekening.

Deze woning is gemeten conform de Meetinstructie (NEN2580)

De Meetinstructie is bedoeld om een meer eenduidige manier van meten toe te passen voor het geven van een indicatie van de afmetingen. De Meetinstructie sluit verschillen in meetuitkomsten niet volledig uit, door bijvoorbeeld interpretatieverschillen, afrondingen of beperkingen bij het uitvoeren van de meting.

Bieding

Een bod uitbrengen kan zowel schriftelijk als telefonisch. Een bod dient minimaal te bestaan uit een koopsom en een opleveringsdatum. Voorbehouden (bijvoorbeeld financiering of bouwkeuring) en aanvullende voorwaarden kunnen alleen in de koopovereenkomst worden opgenomen als deze uitdrukkelijk bij de bieding zijn vermeld.

Kosten koper

De overeengekomen koopsom wordt vermeerderd met kosten koper (k.k.). Deze kosten, die bij de notaris in rekening worden gebracht, bestaan uit de verschuldigde overdrachtsbelasting en de notaris- en kadasterkosten. Kosten die verband houden met de financiering zijn fiscaal aftrekbaar.

Rechtsgeldige koopovereenkomst pas ná ondertekening

Een mondelinge overeenstemming tussen de particuliere verkoper en de particuliere koper is niet rechtsgeldig. Met andere woorden: er is geen koop. Er is pas sprake van een rechtsgeldige koop als de koopovereenkomst door beide partijen is ondertekend. Dit vloeit voort uit artikel 7:2 Burgerlijk Wetboek. Een bevestiging van de mondelinge overeenstemming per e-mail of een toegestuurd concept van de koopovereenkomst wordt niet gezien als een ondertekende koopovereenkomst.

Koopovereenkomst

Een overeenkomst wordt door ons vastgelegd in een modelkoopakte die is opgesteld door de NVM. Zodra de ontbindende voorwaarden zijn verlopen (max. 6 weken na het sluiten van de overeenkomst) verlangen wij van de koper een zekerheidsstelling van 10% van de koopsom.

Bedenktijd

Een consumentkoper heeft 3 dagen bedenktijd na het tekenen van de koopovereenkomst. Op deze bedenktijd is de Algemene Termijnenwet van toepassing. Deze schrijft voor dat minimaal 2 van de 3 bedenkdagen werkdagen zijn en de bedenktijd met 1 dag verlengd wordt als deze in het weekend of op een feestdag eindigt.

Onze werkzaamheden

De eigenaar heeft ons opdracht gegeven om de verkoop van deze woning te verzorgen. Voor jou als koper zijn hier uiteraard geen kosten aan verbonden. Al onze werkzaamheden worden verricht overeenkomstig de Voorwaarden van de Nederlandse Vereniging van Makelaars in onroerende zaken (NVM).

Verantwoording

De gegevens in deze brochure zijn met zorg samengesteld. Hierbij is de grootst mogelijke nauwkeurigheid nagestreefd. Voor de juistheid van deze informatie, waarvoor wij in belangrijke mate afhankelijk zijn van derden, aanvaarden wij geen enkele aansprakelijkheid.

Ons team



Sander van Esch

Woningadviseur

010-25 80 180 / 06-15 25 24 30
sander@vansantenmakelaars.nl

Marieke van Santen

Directeur/ eigenaar
Register Makelaar Taxateur (RMT)
voor woningen en bedrijfspanden

06-24 58 66 58
marieke@vansantenmakelaars.nl

Cees van Santen

Directeur/ eigenaar

06-22 56 64 63
cees@vansantenmakelaars.nl

Astrid Stigter-Reinders

Register Makelaar Taxateur (RMT)
voor woningen

06-28 72 93 07
astrid@vansantenmakelaars.nl

Bel ons, mail ons of kom langs! Wij zijn benieuwd wat wij voor je kunnen doen!
Direct contact via Whatsapp 06-14 13 11 51



Capelseweg 3
2907 XA Capelle Aan Den IJssel

Tel: 010 25 80 180
vansanten@vansantenmakelaars.nl

